OKAY - Artikel: 05212_EM, Serie: FSL05212-01

HOCHENTASTER BHE 3011 OKAY

EAN: *4033461052123*

Gilt für folgende Seriennummern (die 5 ersten Ziffern):
06132

Beschreibung:
Professionelle Gehölzpflege vom Boden aus. Mit einer über Teleskopauszug verstellbaren Länge von 2,8 - 4,0 m erreichen Sie auch weit oben gelegene Partien. Durch das geringe Gewicht und die komfortable Ausstattung gestaltet sich die Anwendung bequem und sicher. Mit Tragegurt. Hochwertige Schneidgarnitur. Getriebe ausgestattet mit stabilem Metallritzel. Eine hochwertige, elektronische TCI-Zündung gewährt hohe Leistung und gute Starteigenschaften. Die integrierte Primerpumpe ermöglicht ein problemloses Starten auch nach langen Pausen und Stehzeiten.•

Ersatzteilliste zu: 05212_EM / FSL05212-01

VMg = verbaute Menge
RG = Rabattgruppe

Bild	Ersatzteilnr.	Bezeichnung	VMg	RG	Preis € excl. MwSt	UVP € incl. MwSt
1	95160-01001	Luftfilter komplett	1	1	7,30	8,69
2	94030-01015	Schraube Luftfilterdeckel	1	1	0,93	1,11
3	93997-01011	Luftfiltereinsatz	1	1	3,24	3,86
4	95160-01004	Kupplung	1	3	18,03	21,46
5	95160-01005	Vergaser	1	5	Artikel nicht mehr lieferbar.	
6	95160-01006	Vergaserstutzen	1	1	3,61	4,30
7	95160-01007	Kolbenringe	1	1	8,23	9,79
8	95160-01008	Kolben komplett	1	1	16,55	19,69
9	95160-01009	Zündspule	1	3	21,17	25,19
10	95160-01010	Polrad	1	1	18,30	21,78
11	95160-01009	Zündspule	1	3	21,17	25,19
12	95160-01012	Abdeckung	1	1	8,23	9,79
13	95160-01013	Zündkerzenabdeckung	1	1	6,38	7,59
14	95160-01014	Auspuff	1	1	8,23	9,79
15	95160-01015	Tank komplett	1	1	15,26	18,16
16	95160-01016	Tankdeckel	1	1	3,61	4,30
17	95160-01017	Kraftstofffilter	1	1	5,45	6,49
18	95160-01018	Kraftstoffleitung	1	5	5,46	6,50
19	95160-01019	Anwerfereinheit	1	3	13,77	16,39
20	94025-01005	Mitnehmer komplett	1	1	5,31	6,32
21	95160-01021	Dichtungssatz	1	1	9,07	10,79
40	95160-01040	Zündkerze	1	1	3,32	3,95
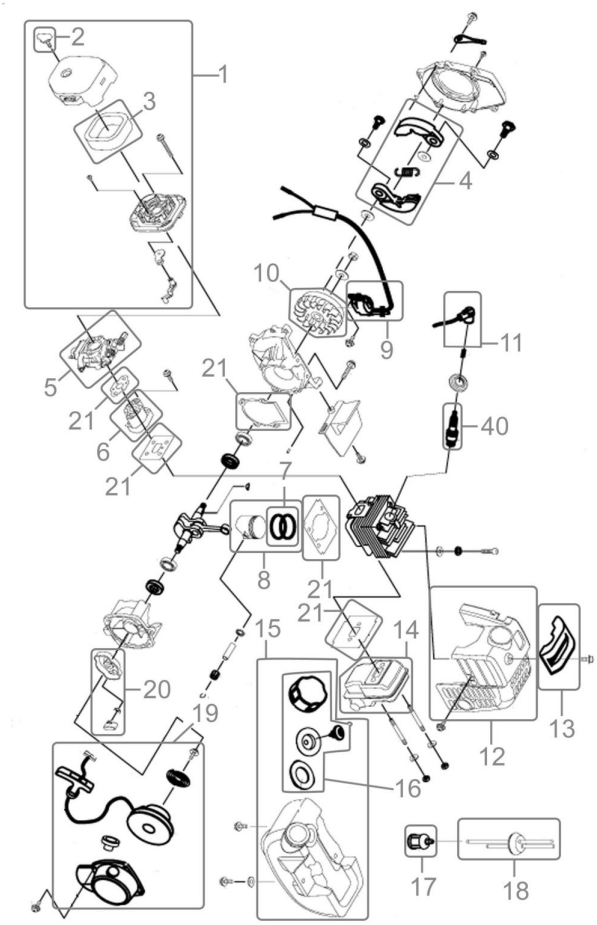
Zeichnung zu: 05212_EM / FSL05212-01