RASENMÄHER POWER 41

EAN: *4015671441867*

Gilt für folgende Seriennummern (die 5 ersten Ziffern):
59558 59559 00000

Beschreibung:
•• 4-Takt Power-Engine Motor•Stabiles pulverbeschichtetes Stahlblechchassis•Ergonomisch geformter Fahrgriff•6-fache zentrale Schnitthöhenverstellung•40 Liter großer Grasfangsack für ausreichend Mähzeit•Kugelgelagerte 200 mm Ø Räder hinten und 175 mm Ø Räder vorne für leichtes Fahren auf unebenen Flächen•Primer Pumpe Antrieb: Hinterradantrieb durch zuschaltbares Leichtlaufgetriebe Geschwindigkeit: 3,6 km/h Funktion: Mähen und Sammeln Einsatzgebiete: Für Rasenflächen bis zu 900 m²

Ersatzteilliste zu: 05304 / FSL05304-02

VMg = verbaute Menge
RG = Rabattgruppe

Bild	Ersatzteilnr.	Bezeichnung	VMg	RG	Preis € excl. MwSt	UVP € incl. MwSt
49	94993-02028	Ventildeckel	1	1	4,53	5,39
50	95380-03050	Dichtung Ventildeckel	1	1	2,68	3,19
51	94993-02027	Auspuffschutz	1	1	6,38	7,59
52	94993-02026	Auspuff	1	1	11,92	14,18
53	95380-03053	Ventilsatz	1	3	15,62	18,59
54	95380-03054	Hitzeschutz	1	1	2,96	3,52
55	94993-02014	Anwerfereinheit	1	2	20,16	23,99
56	95380-03056	Motorabdeckung	1	1	13,77	16,39
57	95380-03057	Mutter Mitnehmer	1	1	0,46	0,55
58	40628-04016	Zündkerze	1	1	4,66	5,55
59	95381-01061	Zündspule	1	1	18,39	21,88
60	94993-02049	Bremskörper	1	1	7,30	8,69
61	94993-02016	Mitnehmer	1	1	3,61	4,30
62	94993-02017	Lüfterrad	1	1	6,38	7,59
63	95380-03063	Satz Stehbolzen	1	1	2,96	3,52
64	95380-03064	Polrad	1	3	18,39	21,88
65	95380-03065	Entlüftungsdeckel	1	1	2,68	3,19
66	95380-03066	Abdeckung	1	1	5,08	6,05
67	95380-03067	Satz Tankhalter	1	1	3,24	3,86
68	95380-03068	Tankdeckel	1	1	2,68	3,19
69	95380-03069	Tank	1	1	13,77	16,39
70	95380-03070	Kraftstofffilter	1	1	0,83	0,99
71	95380-03071	Kraftstoffleitung	1	1	3,24	3,86
72	95380-03072	Hebel Drehzahl	1	1	1,76	2,09
73	95380-03073	Feder Drehzahl	1	1	2,03	2,42
74	95380-03074	Feder Gashebelgestänge	1	1	1,11	1,32
75	95380-03075	Gashebelgestänge	1	1	0,83	0,99
76	95380-03076	Entlüftungsleitung	1	1	2,03	2,42
77	95381-01131	Dichtung Luftfilter	1	1	2,68	3,19
78	95380-03078	Dichtung Zylinderkopf	1	1	2,68	3,19
79	95380-03079	Dichtung Vergaser	1	1	1,11	1,32
80	95380-03080	Dichtung Ausaugstutzen	1	1	1,39	1,65
81	94993-02029	Ansaugstutzen	1	1	2,68	3,19
82	95381-01050	Primerpumpe	1	1	3,24	3,86
83	94993-02030	Vergaser	1	3	23,01	27,38
84	94993-02032	Kolben komplett	1	3	11,00	13,09
85	94993-02040	Ölmessstab komplett	1	1	4,16	4,95
86	94993-02041	Öleinfüllstutzen	1	1	4,53	5,39
87	95380-03087	Ölablassschraube	1	1	1,11	1,32
88	94153-01071	Wellendichtring 22x35x7	1	1	3,35	3,99
89	95380-03089	Kurbelgehäusedichtung	1	1	5,08	6,05
90	94993-02048	Pleuel komplett	1	1	Artikel nicht mehr lieferbar.	
91	94993-02039	Kurbelwelle	1	3	27,65	32,90
92	95381-01138	Wellendichtring 17x30x6	1	1	2,68	3,19
93	99999-6203O	Kugellager 6203 Offen	1	1	9,15	10,89
94	95381-01087	Luftfiltereinsatz	1	2	4,16	4,95
95	95380-03100	Luftfilter komplett	1	2	14,14	16,83
96	95380-03096	Drehzahlregler	1	1	5,08	6,05
97	95380-03097	Nockenwelle	1	3	12,85	15,29
98	94993-02031	Kolbenringe komplett	1	1	5,08	6,05
ohne Abb.	94993-02052	Keil Kurbelwelle	1	1	1,01	1,20
ohne Abb.	95380-03099	Dichtungssatz	1	1	16,55	19,69
		WICHTIGER HINWEIS zu: 95380-03099 beinhaltet Pos. 50,77,78,79,80,88,89,92				
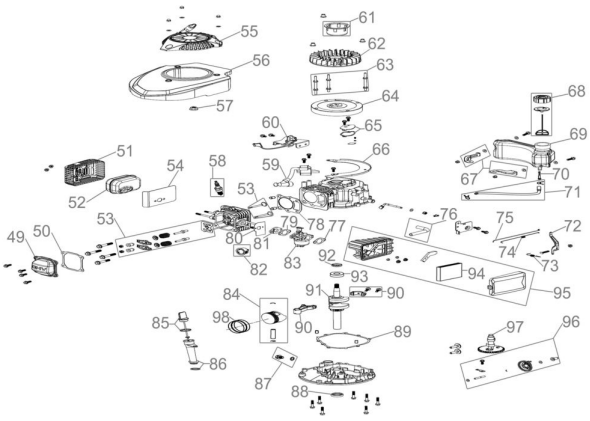
Zeichnung zu: 05304 / FSL05304-02