Güde GmbH & Co. KG • Birkichstraße 6 • D-74549 Wolpertshausen
Telefon: 0 79 04/700-0 • Telefax: 0 79 04/700-250 • info@guede.com
Service-Center: support@ts.guede.com • www.guede.com

PLUS - Artikel: 05309, Serie: FSL05309-01

RASENMÄHER BIG WHEELER 515 4IN1

EAN: *4015671444431*

Gilt für folgende Seriennummern (die 5 ersten Ziffern):
57121 57122

Beschreibung:
•4-Takt Power-Engine Motor•Stabiles pulverbeschichtetes Stahlblechchassis•Ergonomisch geformter Fahrgriff•7-fache zentrale Schnitthöhenverstellung•70 Liter Grasfangsack mit Füllstandsanzeige•Kugelgelagerte 300 mm Ø Räder hinten und 200 mm Ø Räder vorne für leichtes Fahren auf unebenen Flächen•Primer Pumpe•Mulchkeil•Seitenauswurf•Wasseranschluss•Ablagefach und Getränkehalter am Bedienpanel•Abdeckplane, Trichter und Öl-Absaugspritze Antrieb: Hinterradantrieb durch zuschaltbares Leichtlaufgetriebe Geschwindigkeit: 3,3 km/h Funktionen: Mähen und Sammeln, Mulchen und Seitenauswurf Einsatzgebiete: Für Rasenflächen bis zu 1.800 m²

Ersatzteilliste zu: 05309 / FSL05309-01

VMg = verbaute Menge
RG = Rabattgruppe

Bild	Ersatzteilnr.	Bezeichnung	VMg	RG	Preis € excl. MwSt	UVP € incl. MwSt
50	95380-01043	Motorabdeckung oben	1	1	11,92	14,18
51	95380-01044	Anwerfeinheit	1	2	19,32	22,99
52	95385-01052	Motorabdeckung unten	1	1	13,77	16,39
53	95385-01053	Mitnehmerbuchse	1	2	5,03	5,99
54	95385-01054	Lüfterrad	1	1	6,01	7,15
55	95385-01055	Entlüftung	1	1	2,68	3,19
56	95380-01049	Ölfilter	1	1	2,09	2,49
57	95380-01050	Polrad	1	3	19,32	22,99
58	99999-6205O	Kugellager 6205 Offen	1	1	9,16	10,90
59	95385-01059	Dichtungssatz	1	3	18,40	21,90
60	95357-01082	Tankdeckel	1	2	3,61	4,30
61	95385-01061	Kraftstofftank	1	3	Artikel nicht mehr lieferbar.	
62	95385-01062	Kraftstoffleitung	1	1	3,28	3,90
63	95385-01063	Halterung Tank 2er-Set	1	1	3,24	3,86
64	95385-01064	Hebel Drehzahlregler	1	1	6,38	7,59
65	95385-01065	Pleuel komplett	1	2	5,08	6,05
66	95385-01066	Kurbelwelle	1	3	25,20	29,99
67	95385-01067	Nockenwelle	1	3	12,85	15,29
68	95385-01068	Drehzahlregler	1	2	5,87	6,99
69	95380-01078	Öleinfüllstutzen	1	1	6,38	7,59
70	95385-01070	Ventilsatz komplett	1	3	15,62	18,59
71	95385-01071	Kolben komplett	1	3	13,77	16,39
72	95385-01072	Satz Kolbenringe	1	3	8,23	9,79
73	95380-01060	Zündspule	1	1	Artikel nicht mehr lieferbar.	
74	95385-01074	Bremskörper	1	1	15,04	17,90
75	95380-01062	Totmann-Schalter	1	1	7,30	8,69
76	95380-01063	Luftfiltereinsatz	1	2	5,87	6,99
77	95380-01064	Luftfilter komplett	1	2	15,96	18,99
78	95432-01171	Primerpumpe	1	2	3,15	3,75
		WICHTIGER HINWEIS zu: 95432-01171 es kann sein, dass die Bohrungen am Luftfilter leicht vergrößert werden müssen, damit die Primerpumpe verbaut werden kann!				
79	95380-01066	Auspuffschutz	1	1	9,15	10,89
80	95380-01067	Auspuff	1	1	15,62	18,59
81	95380-01068	Ventildeckel	1	1	4,53	5,39
82	95385-01082	Vergaser	1	2	25,97	30,90
83	95385-01083	Ansaugstutzen	1	1	2,68	3,19
84	95385-01084	Vergasergestänge	1	1	5,80	6,90
85	40628-04016	Zündkerze	1	1	4,66	5,55
87	95380-01059	Entlüftungsleitung	1	1	1,39	1,65
88	95380-01058	Reglerarm	1	1	1,76	2,09
90	95305-01060	Verb. Schlauch Primer / Vergaser	1	2	4,16	4,95
91	95380-01091	Deckel Luftfilter	1	1	4,16	4,95
96	95385-01096	Kurbelgehäuse	1	3	41,50	49,39
ohne Abb.	95385-01092	Drehzahlfeder	1	1	3,24	3,86
ohne Abb.	95385-01094	Kurbelgehäusedichtung	1	1	6,30	7,50
ohne Abb.	95385-01095	Halbmondkeil Kurbelwelle	1	1	1,20	1,43
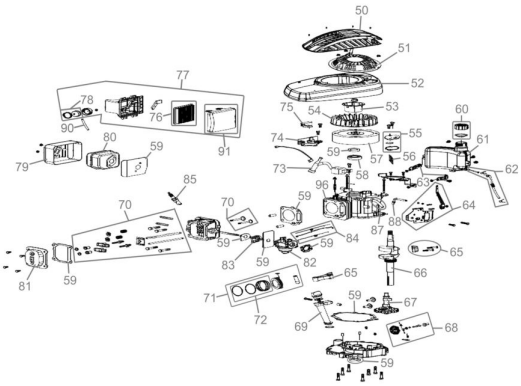
Zeichnung zu: 05309 / FSL05309-01