Güde GmbH & Co. KG • Birkichstraße 6 • D-74549 Wolpertshausen
Telefon: 0 79 04/700-0 • Telefax: 0 79 04/700-250 • info@guede.com
Service-Center: support@ts.guede.com • www.guede.com

# Inverter-Stromerzeuger - Artikel: 40721, Serie: FSL40721-01

## Inverter Stromerzeuger ISG 3200-2

***EAN:*** *4015671451361*

***Gilt für folgende Seriennummern (die 5 ersten Ziffern):***
75338 76400 78465 78466 78812 78813 79204 79570 79680 79696 80220 80533 80534 80535 80689 80690 80691 80709 81072

***Beschreibung:***
Durch die fortschrittliche Inverter-Technologie ist der ISG 3200-2 prädestiniert für den Betrieb von hochsensiblen elektronischen Verbrauchern, also Geräte mit verbauter Platine, wie beispielsweise Smartphones, Computer, Fernseher oder Ähnliches. Dieses Inverter-Kraftpaket überzeugt auf ganzer Linie! Er verfügt über 3500 Watt Nennleistung und ist rückenschonend als Trolley transportierbar. Außerdem ersetzt der Re-Start-Knopf das lästige Anziehen nach Überlast und die Eco-Funktion kann sowohl die Lautstärke als auch den Verbrauch senken. •4-Takt OHV Benzinmotor•Inverter-Technologie: Geeignet für empfindliche, elektronische Verbraucher wie Computer, Handys, Soundsysteme, etc.•Reversierstart•2 x 230V Anschluss•1 x 12V Anschluss•2 x USB-Anschluss (1 A und 2,1 A)•LCD-Display•Anzeige von Auslastung und Überlast•Anzeige von Ölmangel und Tankinhalt•automatische Abschaltung bei Überlast•Re-Start per Knopfdruck nach Überlast•Ölmangelsicherung•ECO-Funktion (leiser und sparsamer im Verbrauch)•bequemer Transport durch Trolley-Funktion•erste Öl-Füllung (600ml Flasche) inklusive

## Ersatzteilliste zu: 40721 / FSL40721-01

VMg = verbaute Menge
RG = Rabattgruppe

| Bild | Ersatzteilnr. | Bezeichnung | VMg | RG | Preis € excl. MwSt | UVP € incl. MwSt |
|---|---|---|---|---|---|---|
| 1 | 40721-01001 | Kraftstofftankdeckel | 1 | 3 | 5,87 | 6,99 |
| 2 | 40721-01002 | Kraftstofffilter | 1 | 2 | 3,35 | 3,99 |
| 3 | 40721-01003 | Mutter Abdeckung oben Kraftstofftank | 1 | 1 | 1,08 | 1,29 |
| 4 | 40721-01004 | Ring | 1 | 1 | 1,08 | 1,29 |
| 5 | 40721-01005 | Abdeckung oben Kraftstofftank | 1 | 3 | 5,87 | 6,99 |
| 6 | 40721-01006 | Begrenzer Transportgriff einzeln | 2 | 1 | 2,51 | 2,99 |
| 7 | 40721-01007 | Transportgriff | 1 | 5 | 25,20 | 29,99 |
| 8 | 40721-01008 | Schraube Abdeckung oben | 6 | 1 | 0,83 | 0,99 |
| 9 | 40721-01009 | Abdeckung oben | 1 | 1 | 4,19 | 4,99 |
| 10 | 40721-01010 | Einsatz Anwerfereinheit | 1 | 2 | 2,51 | 2,99 |
| 11 | 40721-01011 | Abdeckung Seilzugstarter | 1 | 1 | 6,71 | 7,98 |
| 13 | 40721-01013 | Abdeckung Luftfilter | 1 | 3 | 8,39 | 9,98 |
| 14 | 40721-01014 | Seitliche Abdeckung links | 1 | 3 | 19,32 | 22,99 |
| 15 | 40721-01015 | Pumpe | 1 | 3 | 19,32 | 22,99 |
| 16 | 40721-01016 | Leitung | 1 | 1 | 3,35 | 3,99 |
| 18 | 40721-01018 | Halterung Kraftstofftank | 2 | 1 | 0,83 | 0,99 |
| 19 | 40721-01019 | Kraftstofftank | 1 | 3 | 33,61 | 40,00 |
| 20 | 40721-01020 | Dichtung Auspuff | 1 | 1 | 1,67 | 1,99 |
| 21 | 40721-01021 | Abdeckung Griff | 1 | 2 | 3,35 | 3,99 |
| 22 | 40721-01022 | Abdeckung hinten | 1 | 1 | 14,28 | 16,99 |
| 23 | 40721-01023 | Abdeckung aussen Auspuff | 1 | 3 | 16,80 | 19,99 |
| 24 | 40721-01024 | Abdeckklappe rechts | 1 | 1 | 2,93 | 3,49 |
| 25 | 40721-01025 | Seitliche Abdeckung rechts | 1 | 3 | 22,68 | 26,99 |
| 26 | 40721-01026 | AV-Dämpfer hinten | 2 | 2 | 3,35 | 3,99 |
| 27 | 40721-01027 | AV-Dämpfer vorne links | 1 | 2 | 3,77 | 4,49 |
| 28 | 40721-01028 | AV-Dämpfer vorne rechts | 1 | 2 | 4,19 | 4,99 |
| 30 | 40721-01030 | Schraube M8x12 | 2 | 1 | 0,83 | 0,99 |
| 31 | 40721-01031 | Rad | 2 | 2 | 7,55 | 8,98 |
| 32 | 40721-01032 | Boden | 1 | 5 | 39,49 | 46,99 |
| 33 | 40721-01033 | Gummifuss | 2 | 1 | 2,09 | 2,49 |
| 34 | 40721-01034 | Gleitkufe links | 1 | 1 | 2,51 | 2,99 |
| 35 | 40721-01035 | Gleitkufe rechts | 1 | 1 | 2,51 | 2,99 |
| 36 | 40721-01036 | Radachse | 1 | 1 | 6,71 | 7,98 |
| 37 | 40721-01037 | Leitung Drehschalter / Pumpe | 1 | 1 | 2,51 | 2,99 |
| 38 | 40721-01038 | Drehschalter inkl. Zug | 1 | 3 | 19,32 | 22,99 |
| 39 | 40721-01039 | Kraftstoffleitung | 2 | 1 | 2,51 | 2,99 |
| 40 | 40721-01040 | Halterung Inverterplatine | 1 | 3 | 6,71 | 7,98 |
| 41 | 40721-01041 | Clip | 5 | 1 | 1,67 | 1,99 |
| 42 | 40721-01042 | Inverterplatine | 1 | 5 | 142,85 | 169,99 |
| 43 | 40721-01043 | Kabelbaum | 1 | 3 | 14,28 | 16,99 |
| 44 | 40721-01044 | Startmodul | 1 | 2 | 14,28 | 16,99 |
| 45 | 40721-01045 | Kabel inkl. Steckverbindung | 1 | 1 | 6,71 | 7,98 |
| 46 | 40721-01046 | Gummieinsatz 2 | 1 | 1 | 0,83 | 0,99 |
| 47 | 40721-01047 | Gummieinsatz 1 | 1 | 1 | 1,25 | 1,49 |
| 48 | 40721-01048 | Abdeckung vorne | 1 | 3 | 20,16 | 23,99 |
| 49 | 40721-01049 | Verbindungsbuchse schwarz | 1 | 3 | 3,35 | 3,99 |
| 50 | 40721-01050 | Verbindungsbuchse rot | 1 | 3 | 3,35 | 3,99 |
| 51 | 40721-01051 | USB-Anschluss | 1 | 3 | 10,92 | 12,99 |
| 52 | 40721-01052 | 12 Volt Anschluss | 1 | 1 | 4,19 | 4,99 |
| 53 | 40721-01053 | Sicherung 12 Volt | 1 | 1 | 3,77 | 4,49 |
| 54 | 40721-01054 | Sicherung 230 Volt | 2 | 1 | 3,77 | 4,49 |
| 55 | 40721-01055 | Schalter Eco | 1 | 1 | 3,35 | 3,99 |
| 56 | 40721-01056 | Steckdose 230 Volt | 2 | 1 | 4,19 | 4,99 |
| ohne Abb. | 40721-01058 | Y-Stück Leitung | 1 | 1 | 1,67 | 1,99 |
| ohne Abb. | 40721-01059 | Gummieinsatz Abdeckung Luftfilter | 2 | 1 | 0,83 | 0,99 |
| ohne Abb. | 40721-01060 | Platine Display | 1 | 3 | 21,00 | 24,99 |
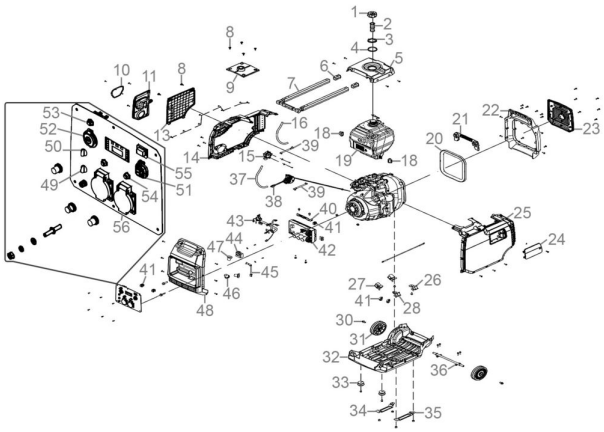
## Zeichnung zu: 40721 / FSL40721-01