KOMPRESSOR-SET 405/10/50 15 TLG

EAN: *4015671385482*

Gilt für folgende Seriennummern (die 5 ersten Ziffern):
75100 75101 75102 75164 75165 77302 77303 77416 77417 80318 80319 82172 82680 82967 84257 84486

Beschreibung:
•ölgeschmiertes 2-Zylinder-V-Aggregat mit Direktantrieb•Druckschalter•Druckminderer - leichtes Einstellen des Arbeitsdrucks•Kesseldruck- und Arbeitsdruckmanometer•2 Druckluftkupplungen•Sicherheitsventil und Kondensatablassschraube•praktischer Transportgriff•integrierter Luftfilter•stabile Räder aus Kunststoff•Rückschlagventil•Doppelfuß mit Gummipuffer•inkl. umfangreichem Zubehör-Set Zubehör-Set: •Spiralschlauch 5 m•Schlagschrauber-Set ½“ 5-tlg.•Ausblaspistole•Farbspritzpistole•Wasserpistole•Ölsprühpistole•Reifenfüller•Adapter-Set 3-tlg.

Ersatzteilliste zu: 71177 / FSL71177-01

VMg = verbaute Menge
RG = Rabattgruppe

Bild	Ersatzteilnr.	Bezeichnung	VMg	RG	Preis € excl. MwSt	UVP € incl. MwSt
1	50131-01001	Zylinderkopf	2	1	10,84	12,90
2	50131-01002	Zylinderkopfdichtung	2	1	2,44	2,90
3	50131-01003	Ventilplatte komplett	2	1	12,85	15,29
4	50131-01004	Ventilplattendichtung	2	1	4,53	5,39
5	50131-01005	Zylindergehäuse	2	1	15,04	17,90
6	50131-01006	Zylinderdichtung	2	1	4,16	4,95
7	50131-01007	Kolbenring	2	2	3,78	4,50
8	50131-01008	Kolben	2	1	10,84	12,90
9	50131-01009	Pleuel	2	1	10,84	12,90
10	50131-01010	Ausgleichsgewicht	1	1	10,00	11,90
11	50131-01011	Ölstopfen	1	1	3,78	4,50
12	50131-01012	Kurbelgehäusedichtung	1	1	4,62	5,50
13	50131-01013	Kurbelgehäusedeckel	1	1	11,68	13,90
14	50131-01014	Ölschauglas	1	1	3,28	3,90
15	190192	Druckschalter 230 V / 4	1	3	30,24	35,99
16	50131-01016	Sicherheitsventil 1 / 4 Zoll - 10 bar	1	1	14,20	16,90
17	50136-01037	Doppelnippel	1	1	1,76	2,09
18	50131-01018	Druckminderer	1	1	9,16	10,90
19	50035-01007	Druckluftschnellkupplung 1 / 4 Zoll	2	2	3,24	3,86
20	50111-01026	Manometer Druckminderer 8 bar	1	1	7,86	9,35
21	50111-01025	Manometer Druckschalter 8 bar	1	1	8,23	9,79
22	50131-01022	Entlastungsleitung	1	1	4,12	4,90
23	50131-01023	Gummifuss komplett einzeln	2	1	3,53	4,20
24	50010-02029	Ablassventil	1	2	5,03	5,99
25	50131-01025	Rückschlagventil	1	1	12,52	14,90
26	50131-01026	Rad komplett	2	1	9,16	10,90
27	50131-01027	Druckleitung	1	1	12,52	14,90
28	50131-01028	Griff PVC	1	1	1,67	1,99
29	50131-01029	Anlaufventil	1	1	5,80	6,90
30	50131-01030	90° Winkel	1	1	2,94	3,50
31	50131-01031	T-Stück	2	1	3,28	3,90
32	50131-01032	Verbindungsrohr	1	1	6,64	7,90
33	50010-02015	Luftfilter	2	3	9,15	10,89
34	50131-01034	Lüfterrad	1	1	8,32	9,90
35	50131-01035	Motorabdeckung vorne	1	1	8,32	9,90
36	50131-01036	Kondensator 80µf	1	1	14,20	16,90
37	50131-01037	Motorschutzschalter 13A	1	1	6,64	7,90
38	50131-01038	Motorabdeckung hinten	1	1	15,04	17,90
39	50131-01039	Motorabdeckung oben	1	1	7,48	8,90
40	50131-01040	Befestigung Lüfterrad	1	1	0,83	0,99
41	50131-01041	Schraube Ausgleichsgewicht	1	1	1,01	1,20
42	50131-01042	Radbefestigung	2	1	3,28	3,90
43	71177-01043	Wasserpistole	1	1	14,20	16,90
44	71177-01044	DL-Schrauber	1	1	auf Anfrage	auf Anfrage
45	84097	Druckluft Adapter-Set 3-tlg.	1	2	4,62	5,50
46	41400	DL-Spiralschlauch 5mm / 5 m	1	2	10,04	11,95
47	40130	Farbspritzpistole PROFI-F	1	1	46,18	54,95
48	02819	Reifenfüller	1	2	13,40	15,95
49	02817	Ölsprühpistole SB	1	2	16,76	19,94
50	02814	Ausblaspistole	1	2	5,84	6,95
51	50131-01043	Wicklungsschild	1	2	10,08	12,00
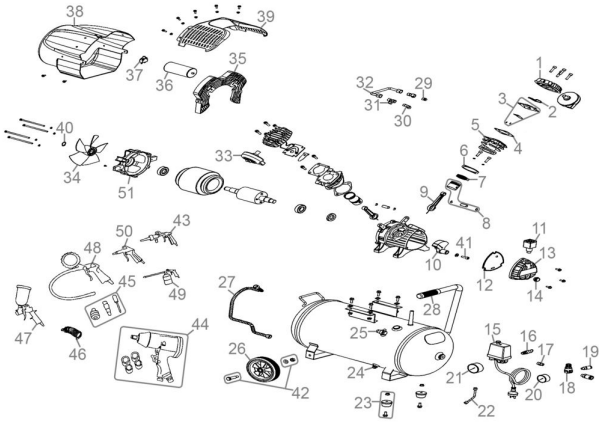
Zeichnung zu: 71177 / FSL71177-01