Benzin-Schneefräse - Artikel: 94581, Serie: FSL94581-01

SCHNEEFRÄSE GSF1700- 6,5PS E

EAN: *4015671219251*

Gilt für folgende Seriennummern (die 5 ersten Ziffern):
51096 51146

Beschreibung:
•Stabiler Führungsholm•5 Vorwärts- und 2 Rückwärtsgänge•Separate Zuschaltung von Antrieb und Frässystem•Leicht schaltbar durch Gangraster•Reversierstarter & Elektrostart•Auswurfkanal stufenlos 180° drehbar•Luftbereifte Räder•Zuschaltbarer Arbeitsscheinwerfer ACHTUNG: Batterie nicht im Lieferumfang enthalten! (siehe Art.-Nr. 94581-01034)

Ersatzteilliste zu: 94581 / FSL94581-01

VMg = verbaute Menge
RG = Rabattgruppe

Bild	Ersatzteilnr.	Bezeichnung	VMg	RG	Preis € excl. MwSt	UVP € incl. MwSt
56	94574-01090	Kurbelgehäuse	1	1	auf Anfrage	auf Anfrage
57	94581-01057	Dichtungssatz Motor komplett	1	1	13,68	16,28
58	94581-01058	Ölablassschraube	1	1	4,53	5,39
59	94574-01067	Reglerarm	1	1	auf Anfrage	auf Anfrage
60	99999-6205G	Kugellager 6205 geschlossen	1	1	9,15	10,89
61	94574-01094	Fliehkraftregler	1	3	11,92	14,18
62	94574-01093	Ölmangelsicherung	1	1	11,74	13,97
63	94581-01063	Ventildeckel	1	1	auf Anfrage	auf Anfrage
64	94574-01073	Zündkerze Lg F 7Tc	1	1	4,66	5,55
65	94574-01074	Bolzen Auspuff komplett	1	1	1,39	1,65
66	94574-01077	Zylinderkopf	1	1	auf Anfrage	auf Anfrage
67	94574-01078	Bolzen Vergaser	1	1	Artikel nicht mehr lieferbar.	
104	94574-01091	Ölsensor	1	1	auf Anfrage	auf Anfrage
ohne Abb.	94581-01011	Primerpumpe	1	1	4,16	4,95
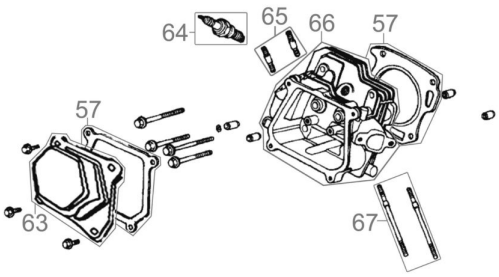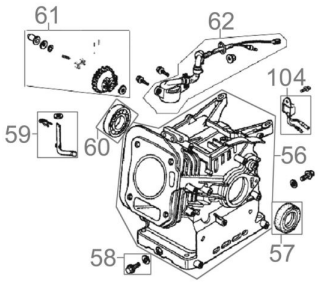
Zeichnung zu: 94581 / FSL94581-01